



MESICIC Expert Committee Meeting

Special Session on Open Contracting

NICOLAS DASSEN, IDB

www.linkedin.com/in/nicolasdassen

iadb.org/mapainversiones

Regional reach



Honduras Inversiones

Mapa de Inversión Pública

Los proyectos que se muestran a continuación son aquellos que cuentan con presupuesto vigente asignado en la gestión.



Results and Impact



PROMOTING THE USE OF PUBLIC DATA

+ 2.5 millions
of unique users at the regional level

+100
journalists trained

Open source technology
for a wide range of applications



DATA-DRIVEN CONTROL SUPPORT

\$ 720 billion
in public investments

Information management
dashboards and repositories



MEASURING THE IMPACT OF TRANSPARENCY

Colombia

Physical progress of projects published in MapaRegalias increased by 8 percentage points



Costa Rica

Physical progress of the projects published in MapaInversiones increased by 7.6 percentage points and the financial progress by 18.5 percentage points



Mainstreaming public policies on gender and climate change



Inversión Pública ▾ Presupuestos ▾ Instituciones Participación Ciudadana Contratación Pública Datos Abiertos Glosario

Inicio ▸ Presupuestos ▸ Presupuesto con Perspectiva de Género (PPG)

Presupuesto con Perspectiva de Género (PPG)

El Presupuesto con Perspectiva de Género (PPG) una herramienta de política pública que permite identificar la inversión del Estado que se destina a través del Presupuesto General de la República para disminuir y eliminar las brechas entre hombres y mujeres promoviendo una mayor autonomía en el ámbito económico, físico, de toma de decisiones y la interrelación de estas.

¿Cuánto es el monto de PPG 2024 y cómo se distribuye?

El desarrollo de un PPG implica un enfoque analítico para identificar y etiquetar los programas presupuestarios que tienen impacto en el cierre y eliminación de las desigualdades de género. El objetivo principal es comprender y cuantificar el gasto público que influye en estas desigualdades, con el propósito de transformar la sociedad.



L 1,440 Millones
Total recursos asignados

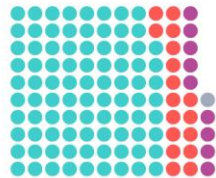

- Autonomía física (L 1096 millones)
- Interrelación de las autonomías (L 217 millones)
- Autonomía económica (L 115 millones)
- Autonomía en la toma de decisiones (L 12 millones)

PPG a través de las funciones de gobierno

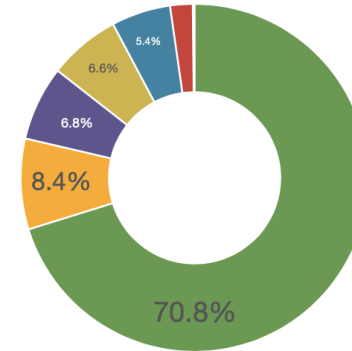

- PROTECCION SOCIAL (L 1,020.2 Millones)
- DEFENSA Y SEGURIDAD (L 120.4 Millones)
- SERVICIOS PUBLICOS GENERALES (L 98.5 Millones)
- SERVICIOS DE SALUD (L 94.8 Millones)
- ASUNTOS ECONOMICOS (L 77.9 Millones)
- EDUCACION, INVESTIGACION, CULTURA Y ACTIVIDADES RECREATIVAS (L 28.3 Millones)
- PROTECCION DEL MEDIO AMBIENTE (L 0.1 Millones)

Presupuesto con Perspectiva de Género según autonomías por instituciones

Conoce las instituciones que tienen dentro de su presupuesto 2024 programas marcados con la etiqueta de PPG que aportan al cierre y eliminación de brechas entre hombres y mujeres.

Tipo de Administración:

ADMINISTRACIÓN CENTRAL

Autonomía económica	Autonomía en la toma de decisiones	Autonomía física	Interrelación de las autonomías																												
<table border="1"> <thead> <tr> <th>Institución</th> <th>Proyecto de Presupuesto</th> <th>Presupuesto Aprobado</th> <th>Presupuesto Vigente</th> <th>Presupuesto Ejecutado</th> <th>% Ejecutado</th> <th>Ver Detalle</th> </tr> </thead> <tbody> <tr> <td>secretaría de Infraestructura y transporte</td> <td>L 22.5 Millones</td> <td>L 22.5 Millones</td> <td>L 97.9 Millones</td> <td>L 20.4 Millones</td> <td>90.9</td> <td>Ver Detalle</td> </tr> <tr> <td>Programa CONSTRUCCIÓN DE OBRAS CIVILES CON ENFOQUE DE GÉNERO EN TODO EL PAÍS</td> <td>L 22.5 Millones</td> <td>L 22.5 Millones</td> <td>L 22.5 Millones</td> <td>L 6.4 Millones</td> <td>28.3</td> <td>Ver Detalle</td> </tr> <tr> <td>Programa CONSTRUCCIÓN DE OBRAS URBANAS</td> <td>L 0.0 Millones</td> <td>L 0.0 Millones</td> <td>L 35.4 Millones</td> <td>L 14.1 Millones</td> <td>39.7</td> <td>Ver Detalle</td> </tr> </tbody> </table>	Institución	Proyecto de Presupuesto	Presupuesto Aprobado	Presupuesto Vigente	Presupuesto Ejecutado	% Ejecutado	Ver Detalle	secretaría de Infraestructura y transporte	L 22.5 Millones	L 22.5 Millones	L 97.9 Millones	L 20.4 Millones	90.9	Ver Detalle	Programa CONSTRUCCIÓN DE OBRAS CIVILES CON ENFOQUE DE GÉNERO EN TODO EL PAÍS	L 22.5 Millones	L 22.5 Millones	L 22.5 Millones	L 6.4 Millones	28.3	Ver Detalle	Programa CONSTRUCCIÓN DE OBRAS URBANAS	L 0.0 Millones	L 0.0 Millones	L 35.4 Millones	L 14.1 Millones	39.7	Ver Detalle			
Institución	Proyecto de Presupuesto	Presupuesto Aprobado	Presupuesto Vigente	Presupuesto Ejecutado	% Ejecutado	Ver Detalle																									
secretaría de Infraestructura y transporte	L 22.5 Millones	L 22.5 Millones	L 97.9 Millones	L 20.4 Millones	90.9	Ver Detalle																									
Programa CONSTRUCCIÓN DE OBRAS CIVILES CON ENFOQUE DE GÉNERO EN TODO EL PAÍS	L 22.5 Millones	L 22.5 Millones	L 22.5 Millones	L 6.4 Millones	28.3	Ver Detalle																									
Programa CONSTRUCCIÓN DE OBRAS URBANAS	L 0.0 Millones	L 0.0 Millones	L 35.4 Millones	L 14.1 Millones	39.7	Ver Detalle																									
<table border="1"> <thead> <tr> <th>Institución</th> <th>Proyecto de Presupuesto</th> <th>Presupuesto Aprobado</th> <th>Presupuesto Vigente</th> <th>Presupuesto Ejecutado</th> <th>% Ejecutado</th> <th>Ver Detalle</th> </tr> </thead> <tbody> <tr> <td>direccion nacional del programa ciudad mujer</td> <td>L 5.6 Millones</td> <td>L 34.9 Millones</td> <td>L 34.9 Millones</td> <td>L 20.0 Millones</td> <td>355.1</td> <td>Ver Detalle</td> </tr> </tbody> </table>	Institución	Proyecto de Presupuesto	Presupuesto Aprobado	Presupuesto Vigente	Presupuesto Ejecutado	% Ejecutado	Ver Detalle	direccion nacional del programa ciudad mujer	L 5.6 Millones	L 34.9 Millones	L 34.9 Millones	L 20.0 Millones	355.1	Ver Detalle																	
Institución	Proyecto de Presupuesto	Presupuesto Aprobado	Presupuesto Vigente	Presupuesto Ejecutado	% Ejecutado	Ver Detalle																									
direccion nacional del programa ciudad mujer	L 5.6 Millones	L 34.9 Millones	L 34.9 Millones	L 20.0 Millones	355.1	Ver Detalle																									
<table border="1"> <thead> <tr> <th>Institución</th> <th>Proyecto de Presupuesto</th> <th>Presupuesto Aprobado</th> <th>Presupuesto Vigente</th> <th>Presupuesto Ejecutado</th> <th>% Ejecutado</th> <th>Ver Detalle</th> </tr> </thead> <tbody> <tr> <td>secretaría de trabajo y seguridad social</td> <td>L 5.4 Millones</td> <td>L 5.4 Millones</td> <td>L 4.8 Millones</td> <td>L 1.9 Millones</td> <td>34.3</td> <td>Ver Detalle</td> </tr> </tbody> </table>	Institución	Proyecto de Presupuesto	Presupuesto Aprobado	Presupuesto Vigente	Presupuesto Ejecutado	% Ejecutado	Ver Detalle	secretaría de trabajo y seguridad social	L 5.4 Millones	L 5.4 Millones	L 4.8 Millones	L 1.9 Millones	34.3	Ver Detalle																	
Institución	Proyecto de Presupuesto	Presupuesto Aprobado	Presupuesto Vigente	Presupuesto Ejecutado	% Ejecutado	Ver Detalle																									
secretaría de trabajo y seguridad social	L 5.4 Millones	L 5.4 Millones	L 4.8 Millones	L 1.9 Millones	34.3	Ver Detalle																									



Red flags system in Paraguay

GRÁFICO 4 • BANDERAS ROJAS PRIORITARIAS, NIVELES DE AMENAZA Y RESPUESTAS

BANDERAS ROJAS	ALERTA	RESPUESTA
1. Ítems por debajo de los valores de referencia y montos finales justo por debajo de los umbrales de aprobación.	Alerta	Observación
2. División de una compra más grande en trozos más pequeños con montos finales justo por debajo de los umbrales de aprobación.	Investigación	Retención
3. Ítems similares son comprados a través de diferentes procesos de licitación abiertos por la misma entidad en el mismo año fiscal y con montos finales justo por debajo de los umbrales de aprobación.	Investigación	Retención
4. Adendas que aumentan el valor del contrato y los montos finales justo por debajo de los umbrales de aprobación.	Alerta	Nota de responsabilidad
5. Adjudicación del contrato a un proveedor que actualmente está sancionado y aparece en la lista de la DNCP y en listas de sanciones internacionales.	Investigación	Retención
6. Múltiples órdenes de pagos con pagos que fueron efectuados antes de que se firmara el contrato.	Alerta	Observación
7. Múltiples órdenes de pagos donde la suma de los pagos supera el valor total del contrato y las adendas.	Alerta	Observación

- This system is designed **to prevent potential irregularities** before a process is published and a contract is awarded.
- It uses massive data processing and **machine learning and algorithm-based early warnings** to generate actionable information.
- By providing **real-time insights and recommendations** on each procurement process, the system helps public officials **make better decisions**, such as retaining or modifying processes.



Datos Abiertos de las compras públicas de Chile

Explora toda la información de compras realizadas por los organismos públicos a través de Mercado Público.



Transacciones de todos los organismos públicos

Revisa en detalle toda la información de compras de cada organismo.



Comparador de organismos compradores

Conoce la diferencia de las compras realizadas entre distintos organismos.



Herramientas de descarga masiva de datos

Descarga órdenes de compra, licitaciones y otros procesos en formato csv.

[Gastos realizados a través de Mercado Público](#)

Monto total transado por el Estado de Chile

Existing challenges to promoting the use of open contracting data

- Procurement information must be complete and fully available, accessible and up-to-date on a daily basis in accordance with international standards.
- There must be an electronic government procurement system (eGP) that covers all stages of the contracting process.
- Public procurement information should be linked to budget, treasury and public investment management systems, and should include the physical and financial traceability of each contract.

What's next

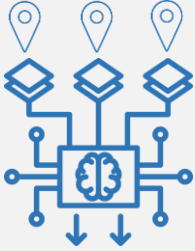

Advanced analytics and AI with a regional approach to make decisions to optimize public spending

Descriptive, predictive and prescriptive information modules on unit costs and infrastructure gaps.

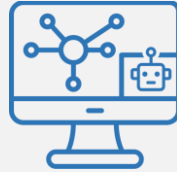

Augmented analytics and generative AI (GenAI) to improve accessibility and generation of new data

Conversational chatbot to improve the user experience, interact with the MapalInversiones platform, facilitate data understanding and increase citizen participation.



New governance tools with a focus on improving data quality

Indicators and metrics modules to provide feedback to data custodians, for example when creating catalogs



MapaInversiones

iadb.org/mapainversiones

